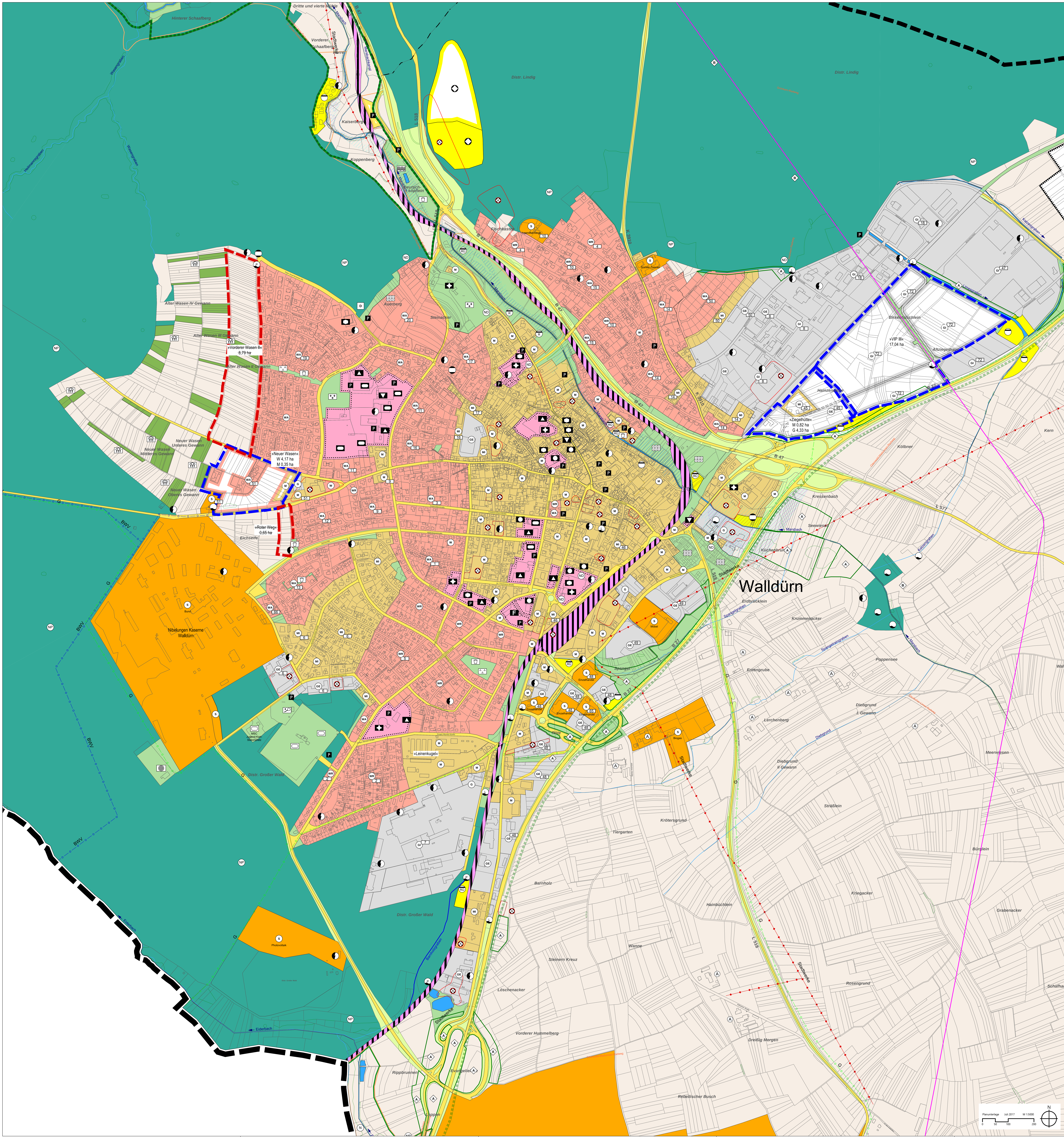

Gemeindeverwaltungsverband
HARDHEIM-WALLDÜRN
Friedrich-Ebert-Straße 11 | 74731 Walldürn

Flächennutzungsplan 2030
Ortslageplan M. 1 : 5.000

Erneute Offenlegung
Stand: 30.06.2021

Stadt Walldürn
Stadtteil Walldürn

45 G/M "Ziegelhütte"
51 W/M "Neuer Wasen"
72 G "VIP III"
84 W "Vorderer Wasen"
85 W "Roter Weg"

KOMMUNALPLANUNG • TIEFBAU • STÄDTEBAU
Dipl.-Ing. (FH) Guido Lysiak Dipl.-Ing. Jürgen Glaser
Dipl.-Ing., Dipl.-Wirtsch.-Ing. Steffen Leiblein
Beratende Ingenieure und freier Stadtplaner
Eisenbahnstraße 26, 74821 Mosbach • Fon 06261/9290-0 • Fax 06261/9290-44 • info@ifk-mosbach.de • www.ifk-mosbach.de
IFK Ingenieure Partnerschaftsgesellschaft mbB