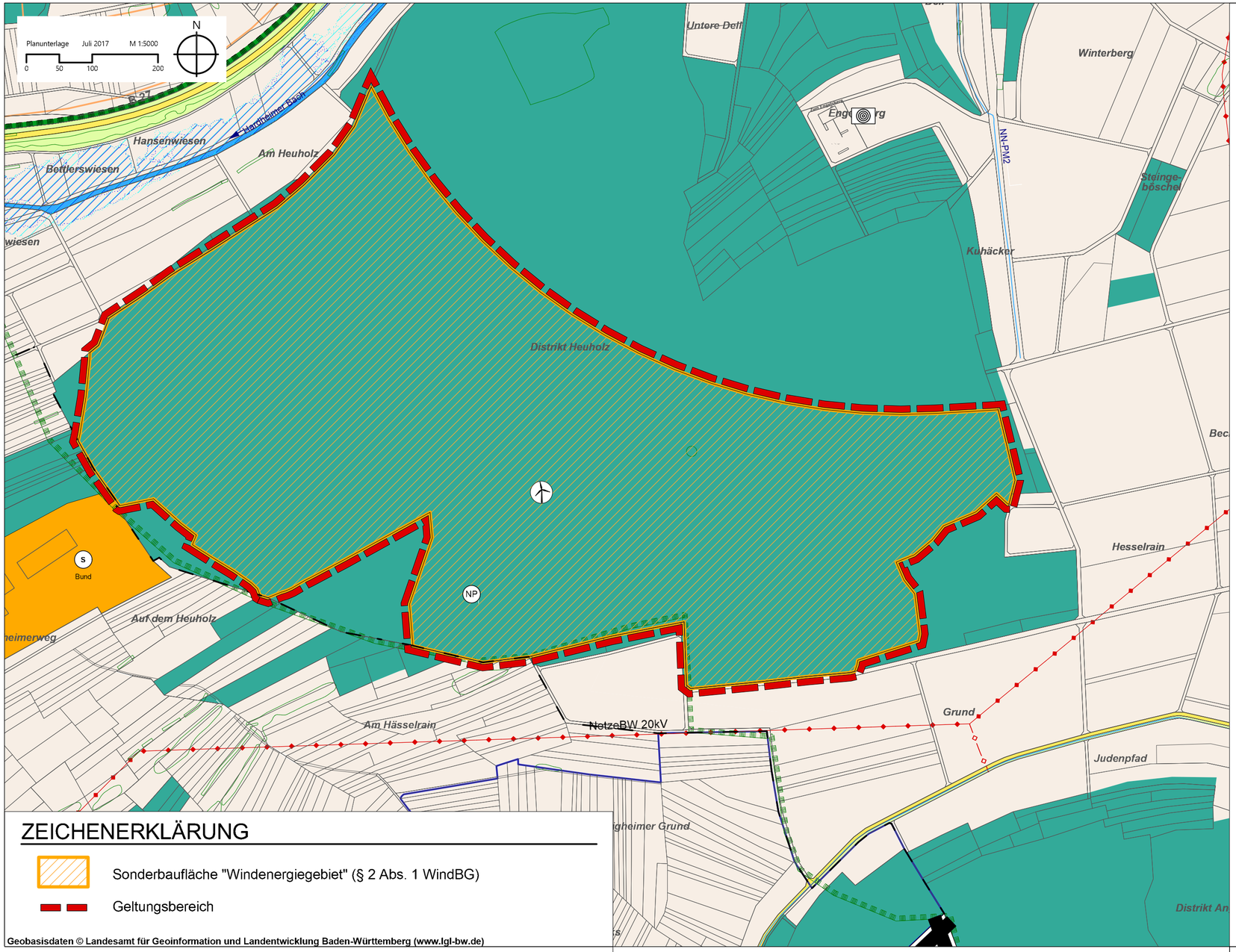

ZEICHENERKLÄRUNG

Sonderbaufläche "Windenergiegebiet" (§ 2 Abs. 1 WindBG)

Geltungsbereich

Geobasisdaten © Landesamt für Geoinformation und Landentwicklung Baden-Württemberg (www.lgl-bw.de)

IFK-INGENIEURE
Mosbach
www.ifk-mosbach.de

KOMMUNALPLANUNG ▪ TIEFBAU ▪ STÄDTEBAU
Dipl.-Ing. (FH) Guido Lysiak Dipl.-Ing. Jürgen Glaser
Dipl.-Ing., Dipl.-Wirtsch.-Ing. Steffen Leiblein
Beratende Ingenieure und freier Stadtplaner
Eisenbahnstraße 26, 74821 Mosbach • Fon 06261/9290-0 • Fax 06261/9290-44 • info@ifk-mosbach.de • www.ifk-mosbach.de
IFK INGENIEURE Partnerschaftsgesellschaft mbB

	Datum	Zeichen	Gefertigt:	Anlage	2
bearbeitet	23.03.2026	Gla/Ber			
gezeichnet	23.03.2026	Ber		Projekt Nr.	4107

Verband

Gemeindeverwaltungsverband Hardheim-Walldürn

Projekt

Flächennutzungsplan 2030

25. Änderung

Positivplanung Windenergie Hardheim

Plan

Schweinberg-Süd

Planstand

Vorentwurf

Maßstab

1 : 5.000

Die GVV:

Gemeindeverwaltungsverband
HARDHEIM-WALLDÜRN
Friedrich-Ebert-Straße 11 | 74731 Walldürn

Wlldürn, den

Der Bürgermeister