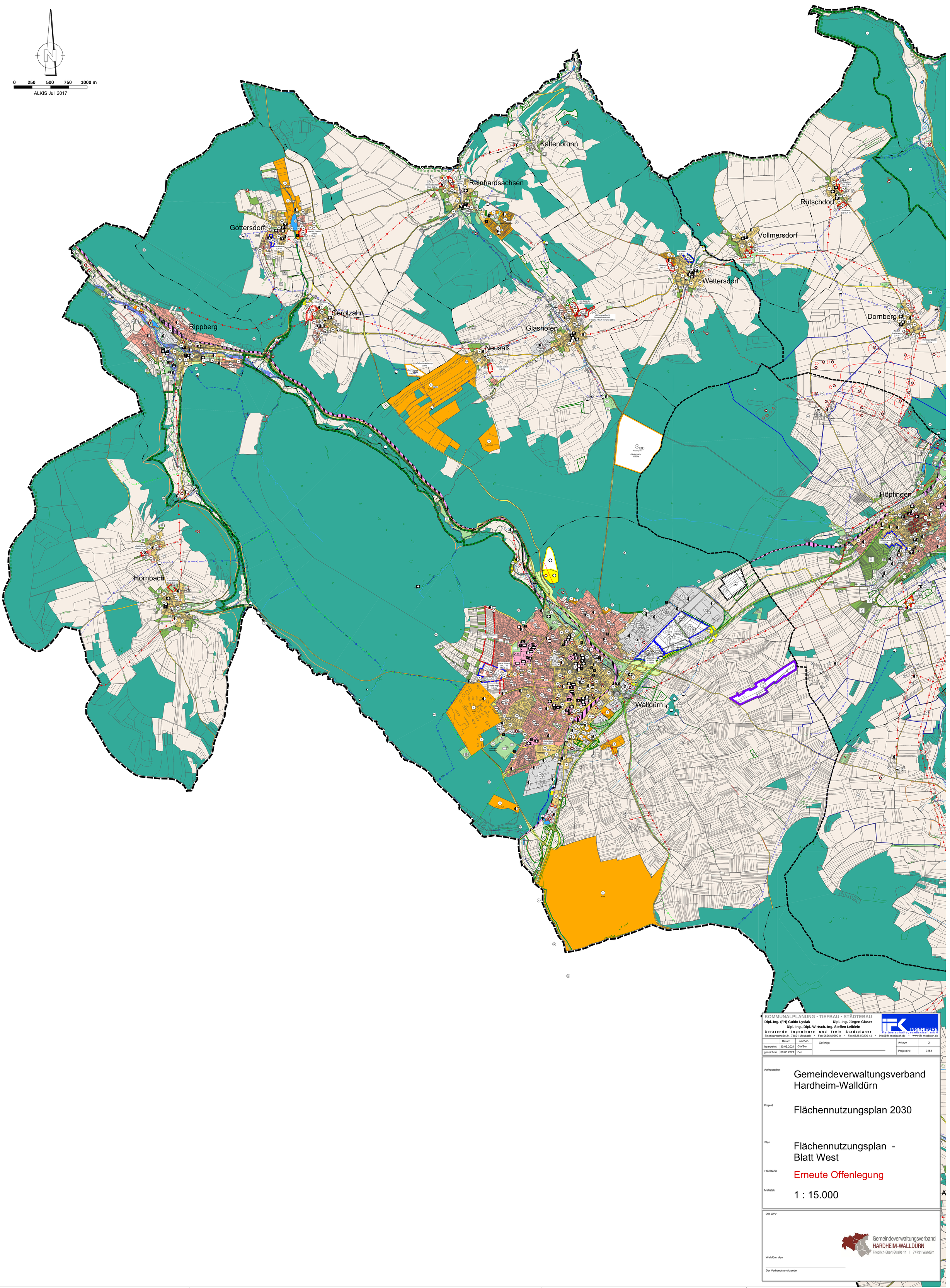

KOMMUNALPLANUNG • TIEFBAU • STÄDTEBAU

Dipl.-Ing. (FH) Guido Lysiak
Dipl.-Ing. Jürgen Glaser
Dipl.-Ing., Dipl.-Wirtsch.-Ing. Steffen Leiblein
Beratende Ingenieure und freie Stadtplaner
Eisenbahnstraße 24, 74821 Mosbach • Fon 06261/9290-0 • Fax 06261/9290-44 • info@ifk-mosbach.de • www.ifk-mosbach.de
IFK INGENIEURE Partnerschaftsgesellschaft mbH

	Datum	Zeichen
bearbeitet	30.06.2021	Gla/Ber
gezeichnet	30.06.2021	Ber

Gefertigt:

Anlage 2

Projekt Nr. 3183

Auftraggeber

Gemeindeverwaltungsverband Hardheim-Walldürn

Projekt

Flächennutzungsplan 2030

Plan

Flächennutzungsplan - Blatt West

Planstand

Erneute Offenlegung

Maßstab

1 : 15.000

Der GVV:

Gemeindeverwaltungsverband HARDHEIM-WALLDÜRN
Friedrich-Ebert-Straße 11 | 74731 Walldürn

Walldürn, den

Der Verbandsvorsitzende